

LEGENDA	
RUŠI SE	
ZIDA SE	

*NAPOMENA: kompletno se demontiraju
spušteni plafoni, podne i zidne obloge.

 <small>d.o.o. Posreduje za urbanizam, arhitekturu, inženjering i promet</small>	PIB 101718656 matični br. 07454236 reg. uložak br. 1-3122-00 Sifra delatnosti 7112		Vojvode Bogdana 21 11000 Beograd www.artprojekt.biz TEL + 381 11 24 13 447 TEL 2 + 381 11 24 02 826
	ODGOVORNI PROJEKTANT:  ALEKSANDAR NEDELJKOVIĆ d.i.a (šifra komisa 300 4547 03)		VRSTA PROJEKTA: IDR IDEJNO REŠENJE
LICNA LISTICA	ODRUKAT I MESTO GRADNJE: UGOSTITELJSKI KOMPLEKS - HOTEL TAMIŠ PANČEVO ULICA MOŠE PIJADE PANČEVO		REKONSTRUKCIJA, DOGRADNJA I IZGRADNJA PRATEĆIH SADRŽAJA
	INVESTITOR: MANGO PRIMA D.O.O. Jabučki put 82, Pančevo KATASTRALNA PARCELA: 3954/1, KO Pančevo		ODGOVORNI PROJEKTANT: Aleksandar Nedeljković d.i.a PROJEKTANTI: Dorđe Nedeljković d.i.a Rados Polić d.i.a Nikola Dimitrijević arh. Katarina Ivanović d.i.a.
DEO PROJEKTA: 1 - PROJEKAT ARHITEKTURE		NAZIV CRTEŽA: RUŠI SE / ZIDA SE OSNOVA PODRUMA	
PROJEKTOVANJE: 11.03.2022.		DRAŽER: 1:100	

OSNOVA PRIZEMLJA
R 1:100

[illegible]

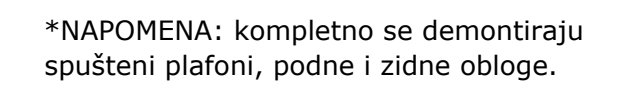

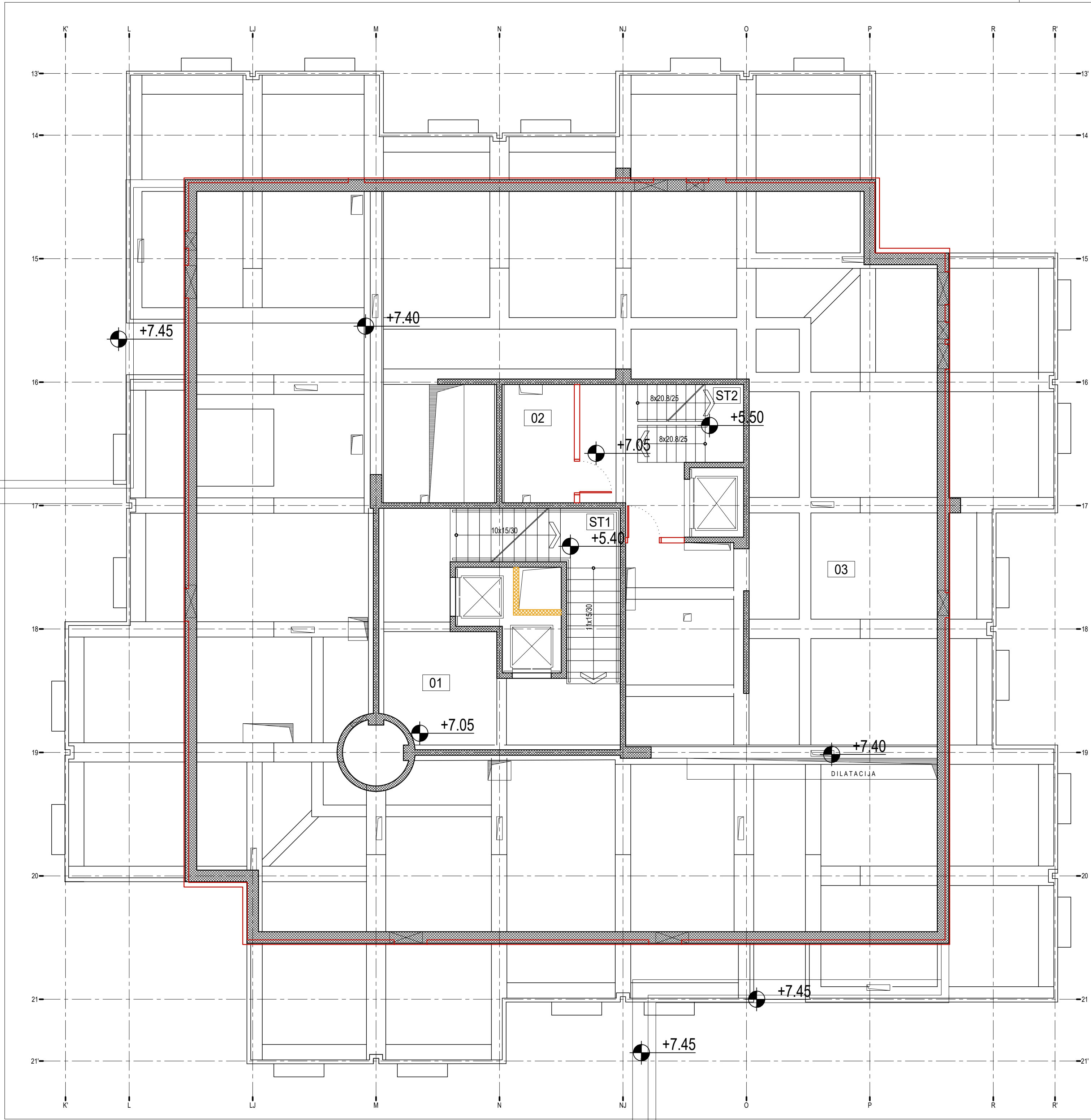

	FBID matični br. m.b. uvideti br. št. predmeta	101780656 0475436 1-3522-00 7112	Vojvode Bogdana 21 11000 Beograd www.artprojekt.org TEL. +381 11 26 13 447 +381 11 26 02 006
	e-mail: predmeti@artprojekt.org , izbornici@artprojekt.org		
	Aleksandar Nedeljković d.ia ul. Mihajla Petrovića 11 11000 Beograd		
	VRSTA PREDMETA: IDEJNO REŠENJE		
UGOSTINJE I RESTO BAROVANJE UGOSTINJE I RESTORANSKI KOMPLEKS - HOTEL TAMIS PANCEVO d.ia i više predmeta	REKONSTRUKCIJA, DOGRADNJA IZGRADNJA PRATEĆIH SADRŽAJA DOGRADNJA PANCEVO Aleksandar Nedeljković d.ia		
LEĐNA STRANICA	PROJEKTOVANJE Nedeljković d.ia Banić Palić, d.ia Nikšić Omeragić arh. Karićević Teodorać, d.ia		
FOTO PREZENTACIJA 1 - PROJEKAT ARHITEKTURE	AUTO GRAF RUČNI ŠEŠ / ZIDA ŠEŠ OSNOVA MEZANJINA KAZALIŠTE 11000 Beograd		
PROJEKTOVANJE 11.09.2012	DATUM 11.09.2012	OBRADA 11.09.2012	



LEGENDA	
RUŠI SE	
ZIDA SE	

OSNOVA TEHNIČKE ETAŽE R 1:50

 <small>d.o.o. Preduzeće za urbanizam, arhitekturu, inženjering i promet</small>	<small>PIB</small> 101718656 <small>matični br.</small> 07454236 <small>reg. uložak br.</small> 1-3122-00 <small>šifra delatnosti</small> 7112	<small>Vojvode Bogdana 21</small> 11000 Beograd <small>www.artprojekt.biz</small> <small>TEL</small> + 381 11 24 13 447 <small>TEL 2</small> + 381 11 24 02 826
	<small>DIREKTOR:</small> Aleksandar Nedeljković d.i.a <small>lična licenca 300 4547 03</small>	<small>VRSTA PROJEKTA:</small> IDR IDEJNO ARHITEKTONSKO - URBANISTIČKO REŠENJE
<small>ODGOVORNI PROJEKTANT:</small> 	<small>OBJEKAT I MESTO GRADNJE:</small> HOTEL TAMIŠ PANČEVO <small>ULICA MOŠE PIJADE PANČEVO</small>	<small>REKONSTRUKCIJA I DOGRADNJA</small> <small>ODGOVORNI PROJEKTANT:</small> Aleksandar Nedeljković d.i.a
<small>LIČNA LICENCA</small>	<small>INVESTITOR:</small> MARGO PRIMA D.O.O. Jabučki put 82, Pančevo <small>KATASTARSKA PARCELA:</small> <i>3954/1, KO Pančevo</i>	<small>PROJEKTANTI:</small> Đorđe Nedeljković d.i.a Radoš Pešić, d.i.a Nikola Dimitrijević arh.
<small>DEO PROJEKTA:</small> 1 - PROJEKAT ARHITEKTURE		<small>NAZIV CRTEŽA:</small> RUŠI SE/ZIDA SE TEHNIČKA ETAŽA
<small>PROJEKAT BROJ:</small> 1-03/2022	<small>DATUM:</small> jun 2022.	<small>RAZMERA:</small> 1:50
		<small>LIST BROJ:</small> 05

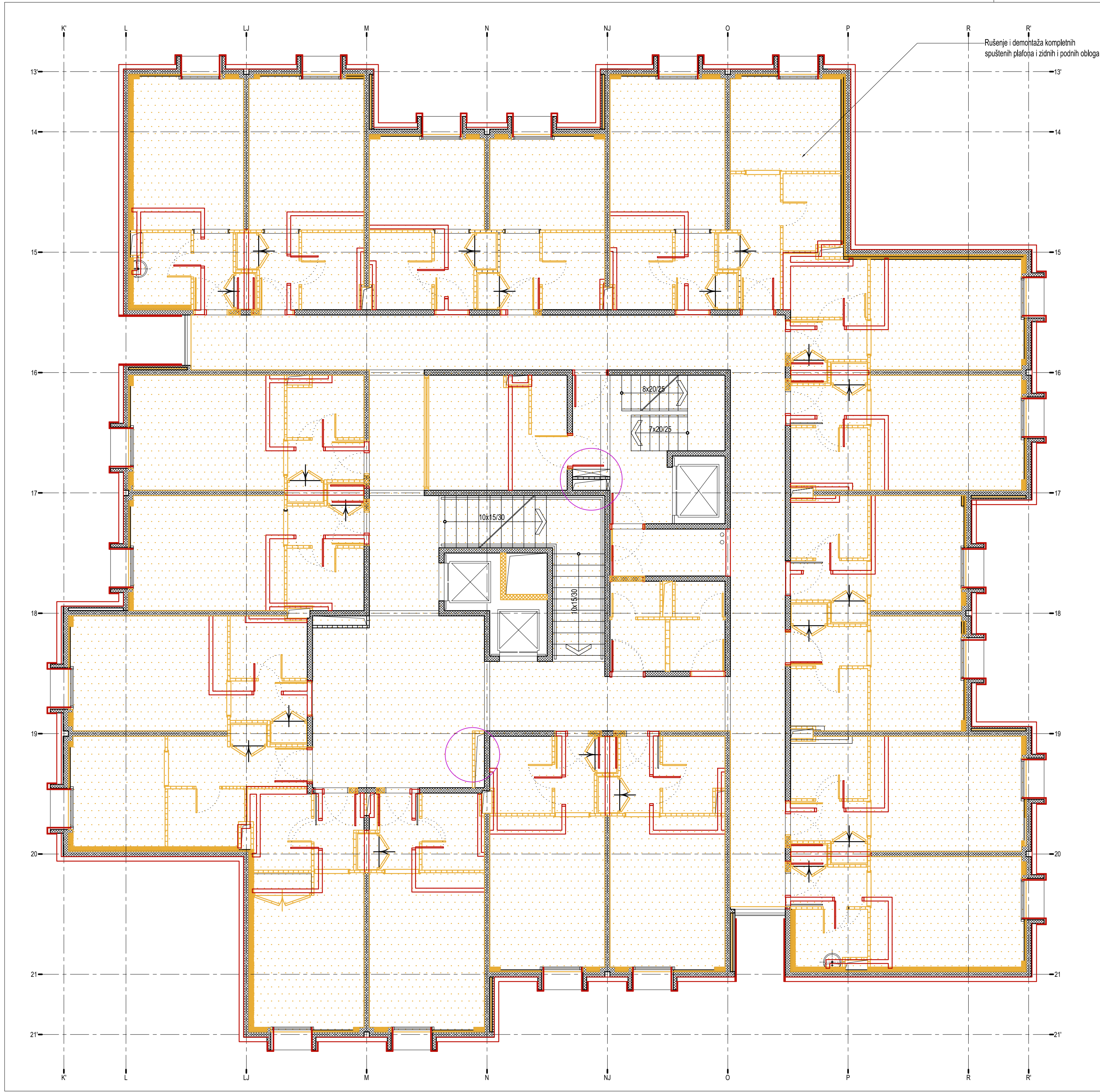

LEGENDA	
RUŠI SE	
ZIDA SE	

*NAPOMENA: kompletno se demontiraju spuštani plafoni, podne i zidne obloge.



 artprojekt d.o.o. Preduzeće za urbanizam, arhitekturu, inženjering i promet	PIB matični br. reg. uložak br. šifra delatnosti		101718656 07454236 1-3122-00 7112		Vojvode Bogdana 21 11000 Beograd www.artprojekt.biz TEL + 381 11 24 13 447 TEL 2 + 381 11 24 02 826	
	ODGOVORNI PROJEKTANT: 		DIREKTOR: Aleksandar Nedeljković d.i.a. lična licenca 300 4547 03		VRSTA PROJEKTA: IDR IDEJNO ARHITEKTONSKO - URBANISTIČKO REŠENJE	
LIČNA LICENCA	OBJEKT I MESTO GRADNJE: HOTEL TAMIŠ PANČEVO ULICA MOŠE PIJADE PANČEVO		REKONSTRUKCIJA I DOGRADNJA			
	INVESTITOR: MARGO PRIMA D.O.O. Jabučki put 82, Pančevo KATASTARSKA PARCELA: <i>3954/1, KO Pančevo</i>		ODGOVORNI PROJEKTANT: Aleksandar Nedeljković d.i.a		PROJEKTANTI: Đorđe Nedeljković, d.i.a Radoš Pešić, d.i.a Nikola Dimitrijević arh.	
DEO PROJEKTA: 1 - PROJEKAT ARHITEKTURE			NAZIV CRTEŽA: RUŠI SE / ZIDA SE 1. SPRAT			
PROJEKAT BROJ: 1-03/2022		DATUM: jun 2022.	RAZMERA: 1:50			LIST BROJ: 06

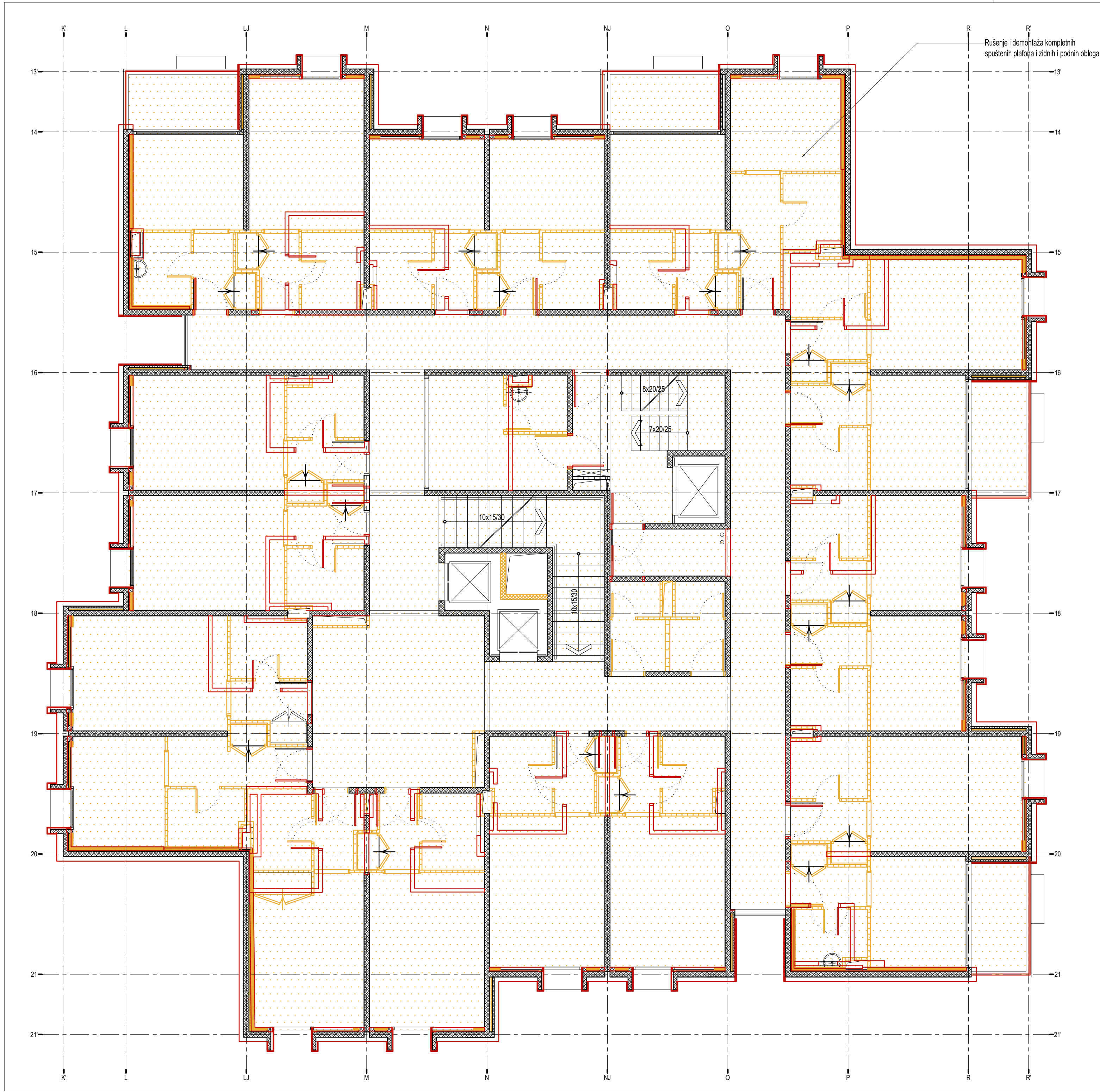

LEGENDA	
RUŠI SE	
ZIDA SE	

*NAPOMENA: kompletno se demontiraju spuštteni plafoni, podne i zidne obloge.

 d.o.o. Preduzeće za urbanizam, arhitekturu, inženjering i promet	PIB 101718656 matični br. 07454236 reg. uložak br. 1-3122-00 šifra delatnosti 7112	Vojvode Bogdana 21 11000 Beograd www.artprojekt.biz TEL + 381 11 24 13 447 TEL 2 + 381 11 24 02 826
	DIREKTOR: Aleksandar Nedeljković d.i.a lična licenca 300 4547 03	VRSTA PROJEKTA: IDR IDEJNO ARHITEKTONSKO - URBANISTIČKO REŠENJE
 LICNA LICENCA	OBJEKAT I MESTO GRADNJE: HOTEL TAMIŠ PANČEVO ULICA MOŠE PIJADE PANČEVO	ODGOVORNI PROJEKTANT: Aleksandar Nedeljković d.i.a
	INVESTITOR: MARGO PRIMA D.O.O. Jabučki put 82, Pančevo KATASTARSKA PARCELA: 3954/1, KO Pančevo	PROJEKTANTI: Đorđe Nedeljković d.i.a Radoš Pešić, d.i.a Nikola Dimitrijević arh.
DEO PROJEKTA: 1 - PROJEKAT ARHITEKTURE		NAZIV CRTEŽA: RUŠI SE / ZIDA SE 2. SPRAT
PROJEKAT BROJ: 1-03/2022	DATUM: jun 2022.	RAZMERA: 1:50
		LIST BROJ: 07

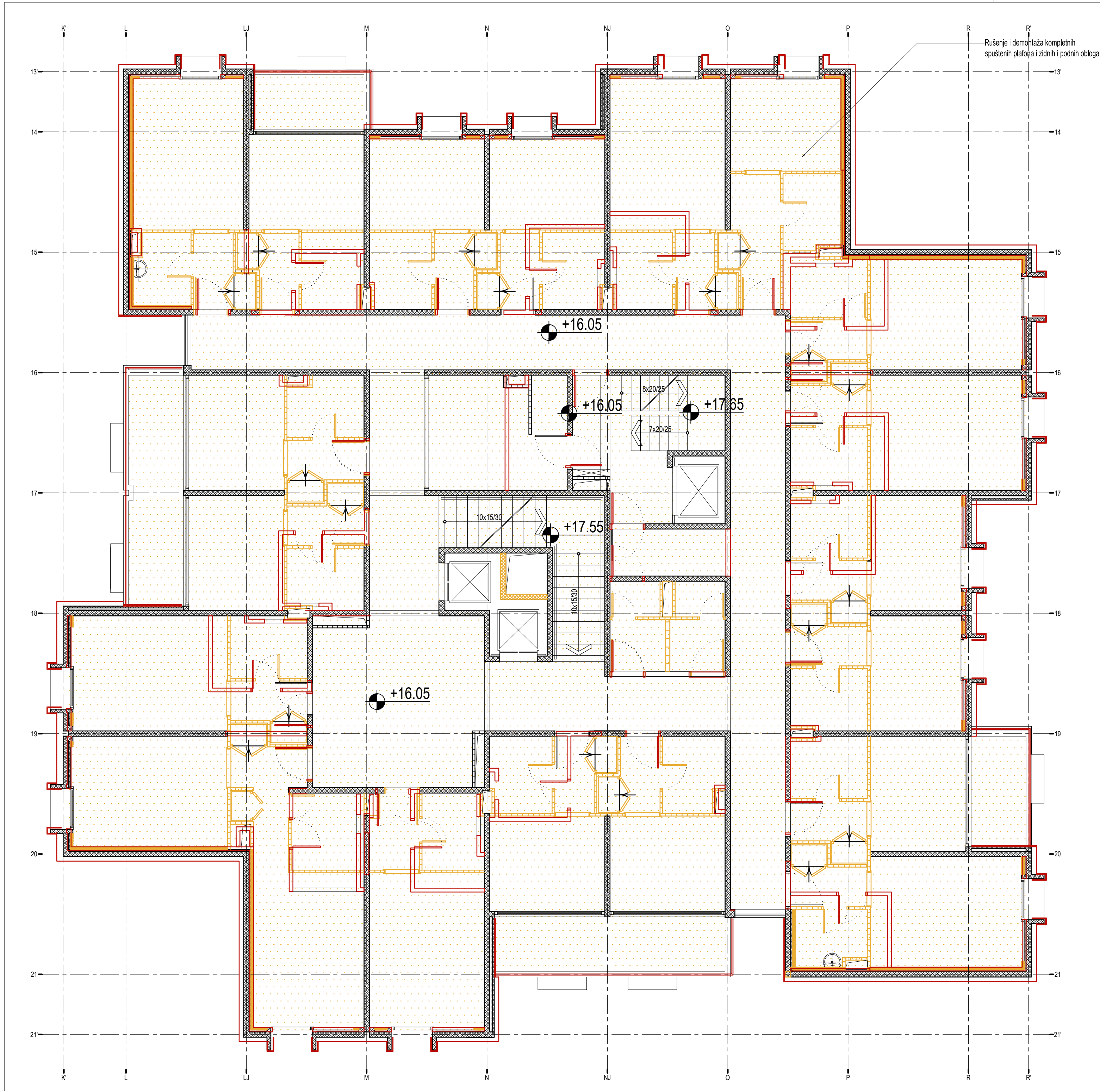

LEGENDA	
RUŠI SE	
ZIDA SE	

*NAPOMENA: kompletno se demontiraju spuštani plafoni, podne i zidne obloge.



 d.o.o. Preduzeće za urbanizam, arhitekturu, inženjering i promet	PIB 101718656 matični br. 07454236 reg. uložak br. 1-3122-00 šifra delatnosti 7112	Vojvode Bogdana 21 11000 Beograd www.artprojekt.biz TEL + 381 11 24 13 447 TEL 2 + 381 11 24 02 826
	DIREKTOR: Aleksandar Nedeljković d.i.a lična licenca 300 4547 03	VRSTA PROJEKTA: IDR IDEJNO ARHITEKTONSKO - URBANISTIČKO REŠENJE
 ODGOVORNI PROJEKTANT:	OBJEKT I MESTO GRADNJE: HOTEL TAMIŠ PANČEVO ULICA MOŠE PIJADE PANČEVO	REKONSTRUKCIJA I DOGRADNJA ODGOVORNI PROJEKTANT: Aleksandar Nedeljković d.i.a
	INVESTITOR: MARGO PRIMA D.O.O. Jabučki put 82, Pančevo KATASTARSKA PARCELA: 3954/1, KO Pančevo	PROJEKTANTI: Đorđe Nedeljković d.i.a Radoš Pešić, d.i.a Nikola Dimitrijević arh.
DEO PROJEKTA: 1 - PROJEKAT ARHITEKTURE		NAZIV CRTEŽA: RUŠI SE / ZIDA SE 3. SPRAT
PROJEKAT BROJ: 1-03/2022	DATUM: jun 2022.	RAZMERA: 1:50
		LIST BROJ: 08

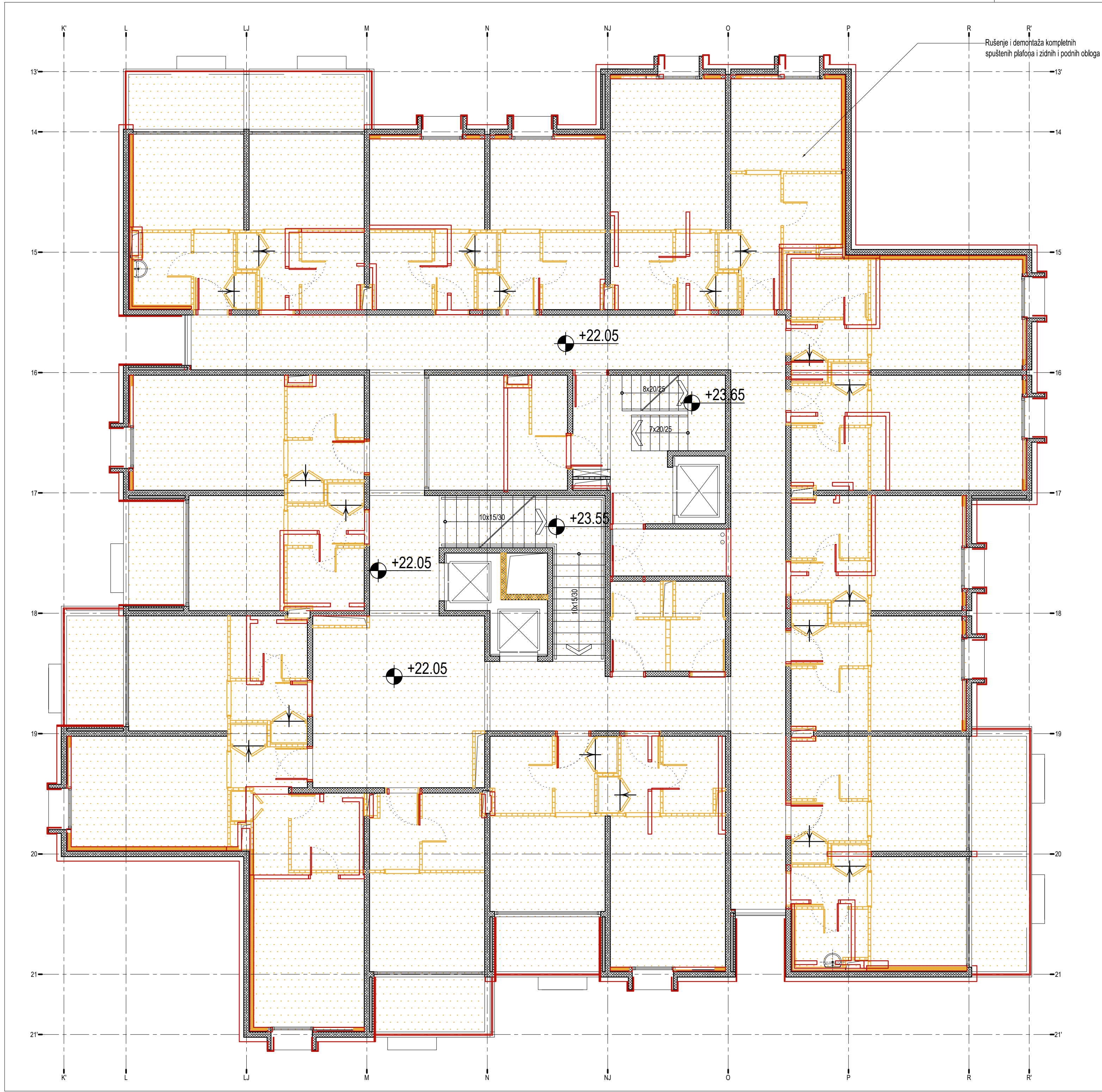

LEGENDA	
RUŠI SE	
ZIDA SE	

*NAPOMENA: kompletno se demontiraju spuštani plafoni, podne i zidne obloge.



 d.o.o. Preduzeće za urbanizam, arhitekturu, inženjering i promet	PIB 101718656 matični br. 07454236 reg. uložak br. 1-3122-00 šifra delatnosti 7112	Vojvode Bogdana 21 11000 Beograd www.artprojekt.biz TEL + 381 11 24 13 447 TEL 2 + 381 11 24 02 826
	DIREKTOR: Aleksandar Nedeljković d.i.a lična licenca 300 4547 03	VRSTA PROJEKTA: IDR IDEJNO ARHITEKTONSKO - URBANISTIČKO REŠENJE
ODGOVORNI PROJEKTANT: 	OBJEKAT I MESTO GRADNJE: HOTEL TAMIŠ PANČEVO ULICA MOŠE PIJADE PANČEVO	ODGOVORNI PROJEKTANT: Aleksandar Nedeljković d.i.a
LIČNA LICENCA	INVESTITOR: MARGO PRIMA D.O.O. Jabučki put 82, Pančevo KATASTARSKA PARCELA: 3954/1, KO Pančevo	PROJEKTANTI: Đorđe Nedeljković d.i.a Radoš Pešić, d.i.a Nikola Dimitrijević arh.
DEO PROJEKTA: 1 - PROJEKAT ARHITEKTURE		NAZIV CRTEŽA: RUŠI SE / ZIDA SE 5. SPRAT
PROJEKAT BROJ: 1-03/2022	DATUM: jun 2022.	RAZMERA: 1:50
		LIST BROJ: 10

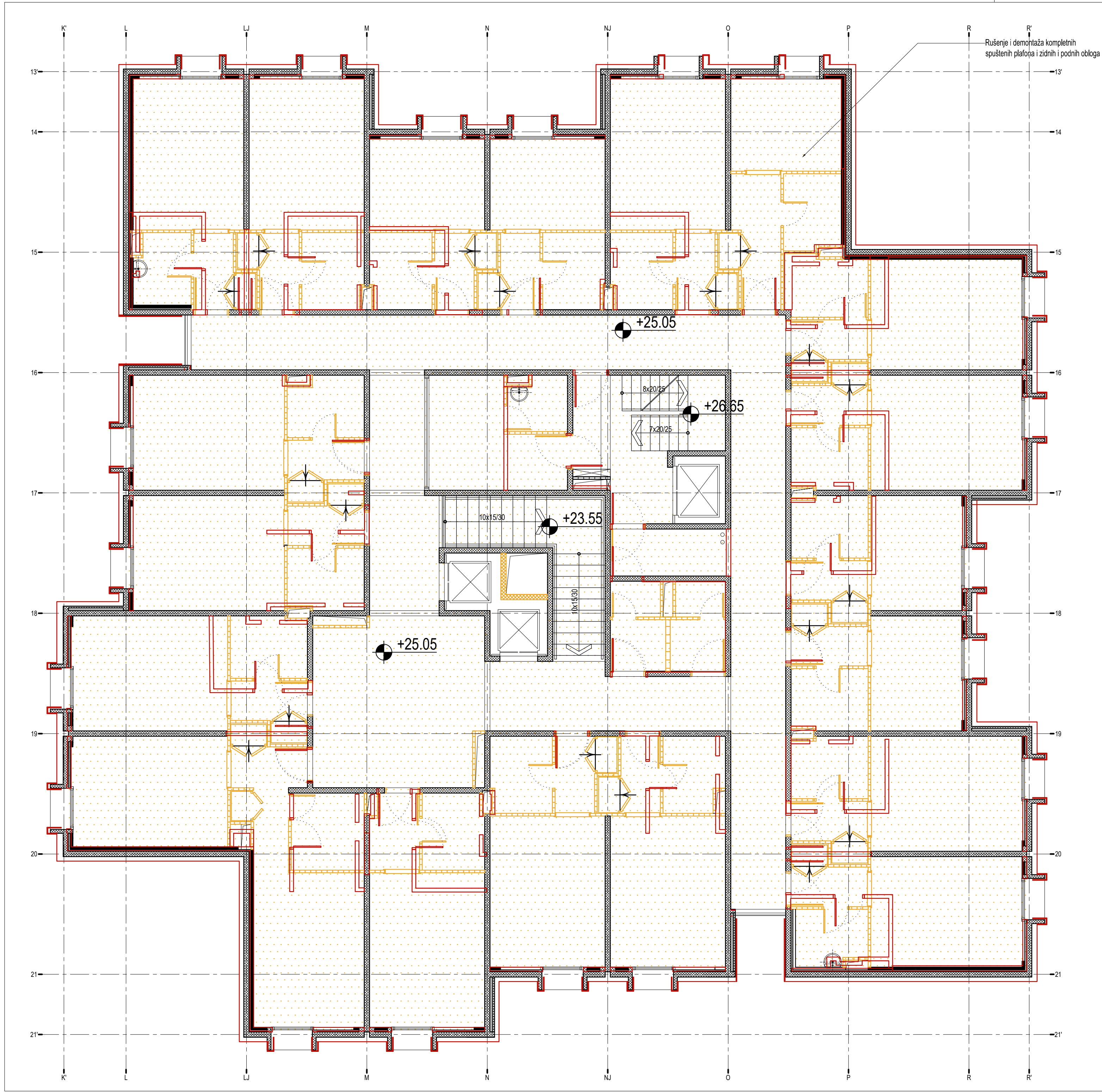

LEGENDA	
RUŠI SE	
ZIDA SE	

*NAPOMENA: kompletno se demontiraju spušteni plafoni, podne i zidne obloge.



 d.o.o. Preduzeće za urbanizam, arhitekturu, inženjering i promet	PIB 101718656 matični br. 07454236 reg. uložak br. 1-3122-00 šifra delatnosti 7112	Vojvode Bogdana 21 11000 Beograd www.artprojekt.biz TEL + 381 11 24 13 447 TEL 2 + 381 11 24 02 826
	DIREKTOR: Aleksandar Nedeljković d.i.a lična licenca 300 4547 03	VRSTA PROJEKTA: IDR IDEJNO ARHITEKTONSKO - URBANISTIČKO REŠENJE
 ODGOVORNI PROJEKTANT:	OBJEKAT I MESTO GRADNJE: HOTEL TAMIŠ PANČEVO ULICA MOŠE PIJADE PANČEVO	REKONSTRUKCIJA I DOGRADNJA
	INVESTITOR: MARGO PRIMA D.O.O. Jabučki put 82, Pančevo KATASTARSKA PARCELA: 3954/1, KO Pančevo, KO Pančevo	ODGOVORNI PROJEKTANT: Aleksandar Nedeljković d.i.a
LIČNA LICENCA	PROJEKANT: Đorđe Nedeljković d.i.a Radoš Pešić, d.i.a Nikola Dimitrijević arh.	NAZIV CRTEŽA: RUŠI SE / ZIDA SE_6. SPRAT
DEO PROJEKTA: 1 - PROJEKAT ARHITEKTURE	DATUM: jun 2022.	RAZMERA: 1:50
PROJEKAT BROJ: 1-03/2022		LIST BROJ: 11

LEGENDA	
RUŠI SE	
ZIDA SE	

*NAPOMENA: kompletno se demontiraju
spušteni plafoni, podne i zidne obloge.



OSNOVA VII SPRATA
R 1:50

 <small>d.o.o. Posluje na svim područjima, arhitektura, inženjering i projekt</small>	PIB matični br. reg. uložak br. Šifra delatnosti	101718656 07454236 1-3122-00 7112	Vojvode Bogdana 21 11000 Beograd www.artprojekt.biz TEL +381 11 24 13 447 TEL 2 +381 11 24 02 826
	ODGOVORNI PROJEKTANT: 	DIREKTOR: Aleksandar Nedeljković d.i.a. <small>(šifra komisa 390 4547/03)</small>	VRSTA PROJEKTA: IDR IDEJNO REŠENJE
LICNA UČESNICA	OBJEKAT I MESTO GRAĐEVINE: UGOSTITELJSKI KOMPLEKS - HOTEL TAMIS PANČEVO ULICA NOBE PLAVE PANČEVO		REKONSTRUKCIJA, DOGRADNJA I IZGRADNJA PRATEĆIH SADRŽAJA
	INVESTITOR: MARGO PRIMA D.O.O. Jabučki put 82, Pančevo KATASTRALSKA PARCELA: 3954/1	PROJEKTANT: Dorđe Nedeljković, d.i.a. Radoš Pešić, d.i.a. Nikola Dimitrijević arh. Katarina Ivančević, d.i.a.	NAZIV CRTEŽA: 1 - PROJEKAT ARHITEKTURE RUŠI SE / ZIDA SE OSNOVA VII SPRATA
DIO PROJEKTA: PROJEKAT 1:50		DATUM: jun 2022.	
		LIST BROJ: 12	

Architectural floor plan of a building, showing a grid system (K-S, 13-22) and various rooms and corridors. The plan includes dimensions, room numbers, and elevation markers.

Grid System: K-S (Horizontal), 13-22 (Vertical).

Rooms and Dimensions:

- Room 01: 150 x 100
- Room 02: 459 x 473
- Room 03: 519 x 480
- Room 04: 584 x 310
- Room 05: 310 x 310
- Room 06: 310 x 310

Corridors and Staircases:

- Corridor 1: 1576
- Corridor 2: 134
- Corridor 3: 134
- Corridor 4: 134
- Corridor 5: 134
- Corridor 6: 134
- Corridor 7: 134
- Corridor 8: 134
- Corridor 9: 134
- Corridor 10: 134
- Corridor 11: 134
- Corridor 12: 134
- Corridor 13: 134
- Corridor 14: 134
- Corridor 15: 134
- Corridor 16: 134
- Corridor 17: 134
- Corridor 18: 134
- Corridor 19: 134
- Corridor 20: 134
- Corridor 21: 134
- Corridor 22: 134
- Corridor 23: 134
- Corridor 24: 134
- Corridor 25: 134
- Corridor 26: 134
- Corridor 27: 134
- Corridor 28: 134
- Corridor 29: 134
- Corridor 30: 134
- Corridor 31: 134
- Corridor 32: 134
- Corridor 33: 134
- Corridor 34: 134
- Corridor 35: 134
- Corridor 36: 134
- Corridor 37: 134
- Corridor 38: 134
- Corridor 39: 134
- Corridor 40: 134
- Corridor 41: 134
- Corridor 42: 134
- Corridor 43: 134
- Corridor 44: 134
- Corridor 45: 134
- Corridor 46: 134
- Corridor 47: 134
- Corridor 48: 134
- Corridor 49: 134
- Corridor 50: 134
- Corridor 51: 134
- Corridor 52: 134
- Corridor 53: 134
- Corridor 54: 134
- Corridor 55: 134
- Corridor 56: 134
- Corridor 57: 134
- Corridor 58: 134
- Corridor 59: 134
- Corridor 60: 134
- Corridor 61: 134
- Corridor 62: 134
- Corridor 63: 134
- Corridor 64: 134
- Corridor 65: 134
- Corridor 66: 134
- Corridor 67: 134
- Corridor 68: 134
- Corridor 69: 134
- Corridor 70: 134
- Corridor 71: 134
- Corridor 72: 134
- Corridor 73: 134
- Corridor 74: 134
- Corridor 75: 134
- Corridor 76: 134
- Corridor 77: 134
- Corridor 78: 134
- Corridor 79: 134
- Corridor 80: 134
- Corridor 81: 134
- Corridor 82: 134
- Corridor 83: 134
- Corridor 84: 134
- Corridor 85: 134
- Corridor 86: 134
- Corridor 87: 134
- Corridor 88: 134
- Corridor 89: 134
- Corridor 90: 134
- Corridor 91: 134
- Corridor 92: 134
- Corridor 93: 134
- Corridor 94: 134
- Corridor 95: 134
- Corridor 96: 134
- Corridor 97: 134
- Corridor 98: 134
- Corridor 99: 134
- Corridor 100: 134

Elevation Markers:

- +28.00
- +28.03
- +28.05
- +28.23
- +28.30
- +28.33

Other Features:

- Staircase (Red)
- Staircase (Yellow)
- Staircase (Blue)
- Staircase (Green)
- Staircase (Purple)
- Staircase (Brown)
- Staircase (Pink)
- Staircase (Grey)
- Staircase (White)
- Staircase (Black)
- Staircase (Dark Grey)
- Staircase (Light Grey)
- Staircase (Medium Grey)
- Staircase (Dark Brown)
- Staircase (Light Brown)
- Staircase (Medium Brown)
- Staircase (Dark Green)
- Staircase (Light Green)
- Staircase (Medium Green)
- Staircase (Dark Blue)
- Staircase (Light Blue)
- Staircase (Medium Blue)
- Staircase (Dark Purple)
- Staircase (Light Purple)
- Staircase (Medium Purple)

 artprojekt d.o.o. Produkcije za urbanizam, arhitekturu, inženjering i projekt	PEB 1074178656 matični br. 07454236 pos. ulični br. 1-31220 šifra delatnosti 7112	Vojvodje Bogdana 21 11000 Beograd www.artprojekt.biz TEL +381 11 24 02 847 TEL +381 11 24 02 826
	ODGOVARNI PROJEKTOVAO: Aleksandar Nedeljković d.i.a. Štolske konnice 100-4347/03 	OSTVAJIO PROJEKAT: IDR DEJANO REŠENJE REKONSTRUKCIJA, DOGRADNJA I IZGRADNJA PRATEĆIH SADRŽAJA ODGOVARNI PROJEKTOVAO: Aleksandar Nedeljković d.i.a.
LOKALNOST: INVESTITOR: MARCO PRIMA D.O.O. Jaskolci put 82, Pančevo KATASTRALSKA PARCELA: 3954/1	PROJEKTOVAO: Dorđe Nedeljković d.i.a. Rastko Petrović d.i.a. Nikola Dimitrijević arh. Katarina Vitešević d.i.a.	NAZIV CRTEŽA: 1 - PROJEKAT ARHITEKTURE RAŠČIŠĆENJE SE VII SPRAT
DIO PROJEKTA: 1 - PROJEKAT ARHITEKTURE	PROJEKAT BROJ: 1	DATUM: 18.09.2013
LIST BROJ: 1	LIST BROJ: 1	LIST BROJ: 1

[illegible]

LEGENDA	
RUŠI SE	
ZIDA SE	

*NAPOMENA: kompletno se demontiraju
spušteni plafoni, podne i zidne obloge.

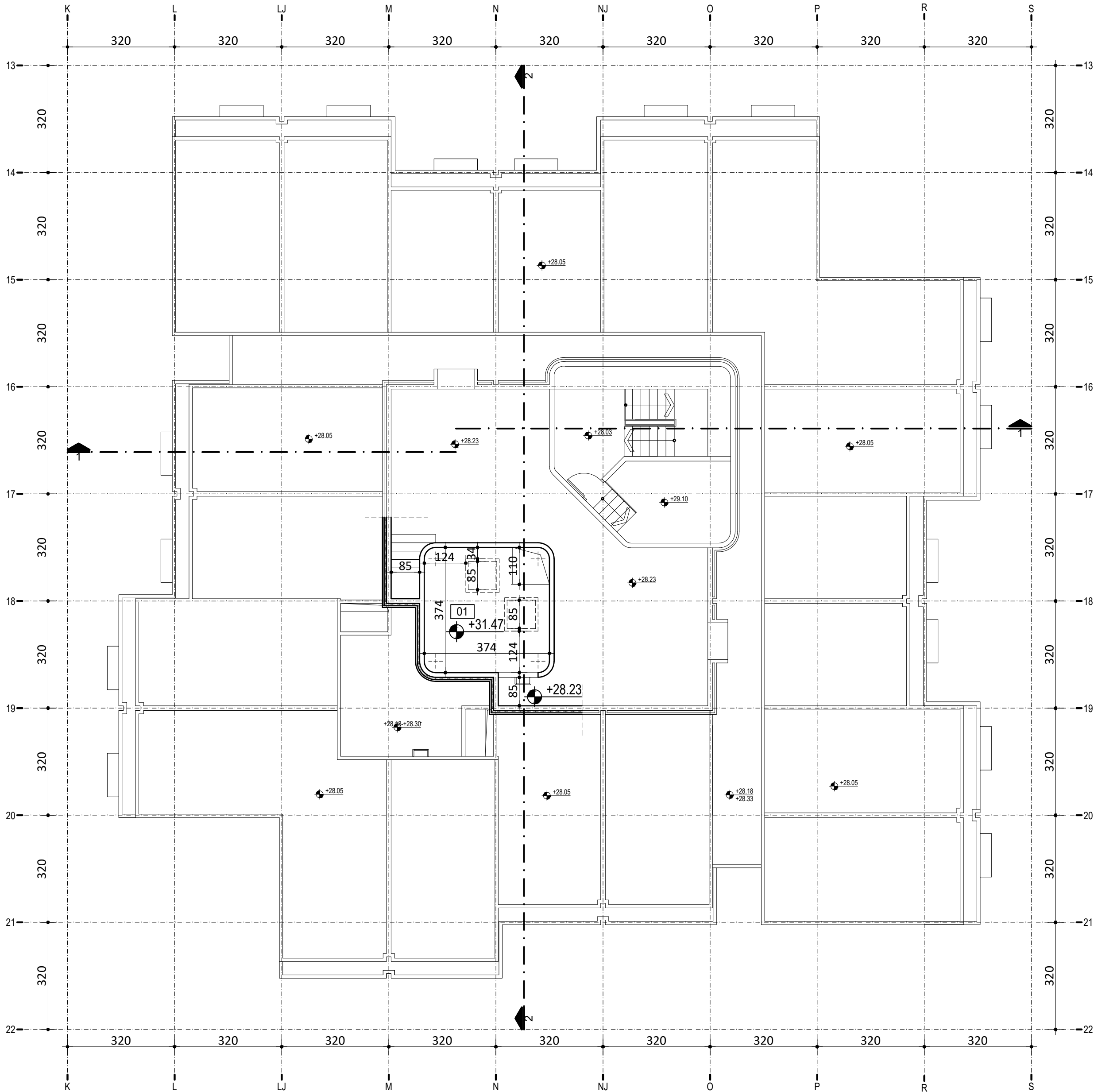

 d.o.o. Posluje na području arhitekture, inženjering i promet	PIB 101718656 matični br. 07454236 reg. uložak br. 1-3122-00 Šifra delatnosti 7112		Vojvode Bogdana 21 11000 Beograd www.artprojekt.biz TEL 2 +381 11 24 13 447 TEL +381 11 24 02 826	
	ODGOVORNI PROJEKTANT:  ALEKSANDAR NEDELJKOVIĆ d.i.a. BEOGRAD, KONGOROVA 300 454703		VRSTA PROJEKTA: IDR IDEJNO REŠENJE	
LČMA LICENCIJA	POSREDOVAČ I MESTO GRAĐEVINE: UGOSTITELJSKI KOMPLEKS - HOTEL TAMIŠ PANČEVO ULICA NOĆE PLAVOG PANČEVO		REKONSTRUKCIJA, DOGRADNJA I IZGRADNJA PRATEĆIH SADRŽAJA	
	INVESTITOR: MARGO PRIMA D.O.O. Jabučki put 82, Pančevo KATASTRALSKA PARCELA: 3954/1		ODGOVORNI PROJEKTANT: Aleksandar Nedeljković d.i.a.	
DEO PROJEKTA: 1 - PROJEKAT ARHITEKTURE		NAZIV CRTEŽA: RUŠI SE/ZIDA SE_ETAŽA NA KOTI +31.60		
PROJEKTOVANJE: 1:50 datum: 2022.		PROJEKTOVANJE: 1:50 datum: 2022.		
LIST BROJ: 14		LIST BROJ: 14		